

PIANO PROTEZIONE CIVILE

Comune di Segni (Rm)
Regione Lazio

CARTA RISCHIO SISMICO

Scala 1:8.000



Comune SEGGI (RM)	Soggetto Realizzatore SERVIZI PROFESSIONALI INNOVATIVI s.r.l.	Data GENNAIO 2023
-----------------------------	---	-----------------------------

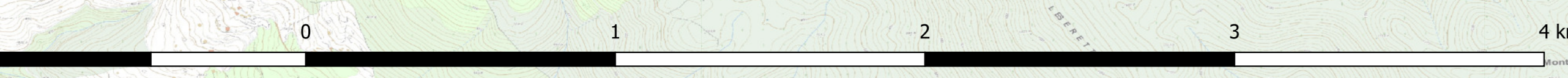

Int.	Anno	Mg	Cl	Mi	Se	Area epicentrale	INQP	Io	M ₀
4-6	1893	07	24	21		Volturno	220	10	4.18
4-6	1893	08	03	07		Colli Albani	27	6-4	4.07
4-6	1895	04	10	01		Appennino laticlivo-abruzzese	44	6	4.67
MF	1897	02	23	05	21	S. Sigurta occidentale	1511	9	6.27
8	1892	01	22			Colli Albani	81	7	6.14
4	1898	11	10			Campagna romana	84	4-7	4.88
4-6	1901	07	31	10	3	Suana	74	7	6.16
4-6	1918	01	13	04	52	Marsica	1041	11	7.08
4	1927	10	11	14	45	Marsica	81	7	6.20
3	1927	12	24	18	06	Colli Albani	38	7	4.89
4-6	1960	10	15	10	17	Fucinae	42	8	4.24
MF	1984	04	29	08	02	S. Maria settentrionale	709	7	6.42
3	1989	10	19	23	03	Colli Albani	64	6-4	4.23
3	1989	10	29	21	19	Colli Albani	65	6	4.32
2-3	1989	12	19	14	28	Colli Albani	39	6-4	3.90
MF	1990	08	05	07	21	S. Donato	1975	5	7.77
MF	1994	08	08	22	02	V. Val. Roveto	51	6-4	4.16
3	2000	03	11	10	36	V. Valle dell'Aniene	214	6	4.28
2-3	2000	04	27	07	32	V. Valle dell'Aniene	138	6	4.24
MF	2004	10	08	23	00	V. Valle dell'Aniene	79	4	3.30

Tab. 1: Terremoti storici del Comune di Segni (Fonte: Catalogo Parametrico dei Terremoti Italiani CPT15).

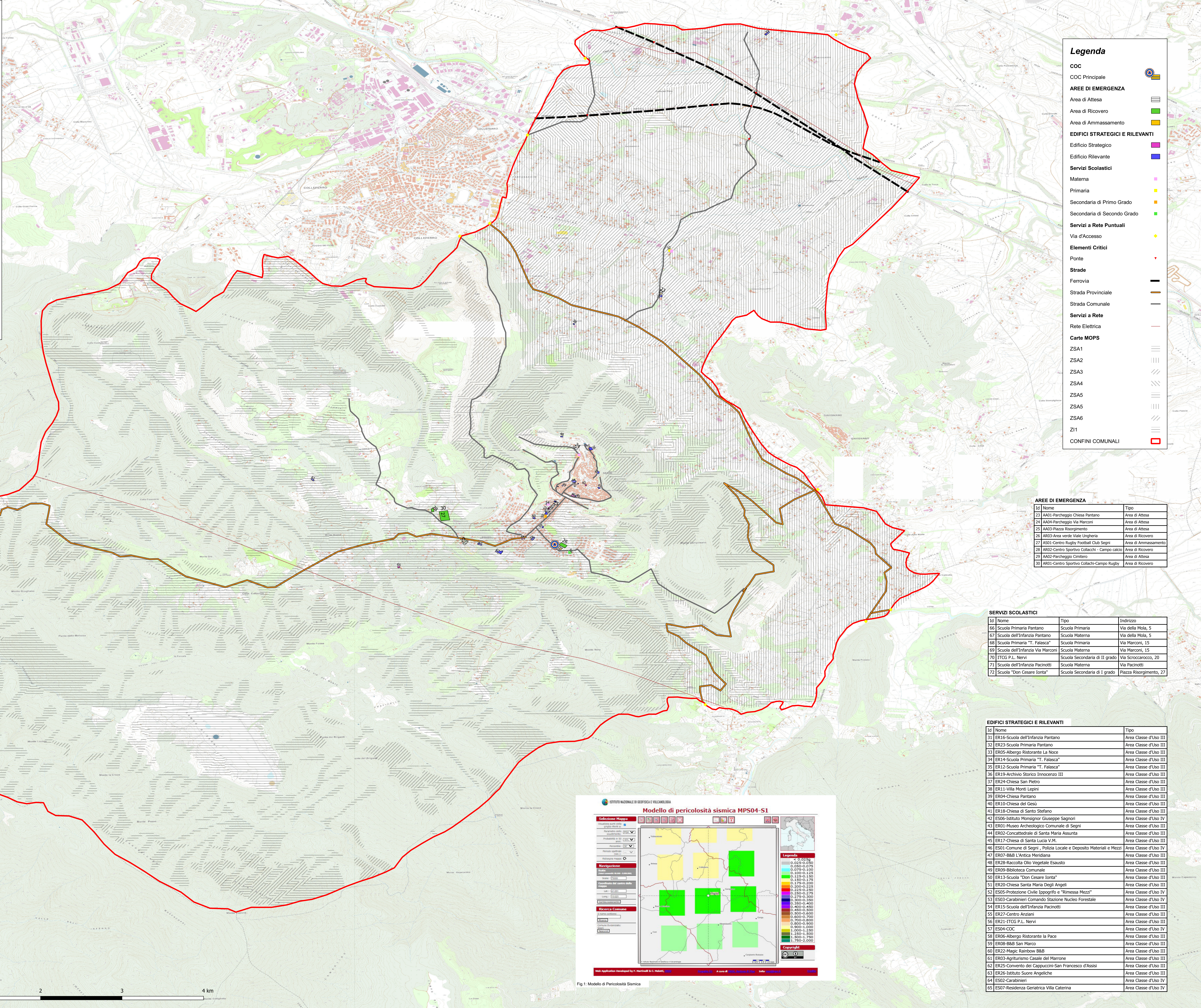

Legenda

COC
COC Principale

AREE DI EMERGENZA
Area di Attesa
Area di Ricovero
Area di Ammassamento

EDIFICI STRATEGICI E RILEVANTI
Edificio Strategico
Edificio Rilevante

Servizi Scolastici
Materna
Primaria
Secondaria di Primo Grado
Secondaria di Secondo Grado

Servizi a Rete Puntuali
Via d'Accesso

Elementi Critici
Ponte
Strade
Ferrovie
Strada Provinciale
Strada Comunale
Servizi a Rete
Rete Elettrica

Carte MOPS
ZSA1
ZSA2
ZSA3
ZSA4
ZSA5
ZSA6
Z11

CONFINI COMUNALI

AREE DI EMERGENZA

Id	Nome	Tipo
23	A01-Parccheggio Chiesa Pantano	Area di Attesa
24	A04-Parccheggio Via Marconi	Area di Attesa
25	A03-Piazza Risorgimento	Area di Attesa
26	A02-Area verde Valle Ingheles	Area di Ricovero
27	A01-Centro Rugby Football Club Segni	Area di Ammassamento
28	A02-Centro Sportivo Collalchi - Campo calcio	Area di Ricovero
29	A02-Parccheggio Cimitero	Area di Attesa
30	A01-Centro Sportivo Collalchi-Campo Rugby	Area di Ricovero

SERVIZI SCOLASTICI

Id	Nome	Tipo	Indirizzo
66	Scuola Primaria Pantano	Scuola Primaria	Via della Mola, 5
67	Scuola dell'Infanzia Pantano	Scuola Materna	Via della Mola, 5
68	Scuola Primaria "T. Falasca"	Scuola Primaria	Via Marconi, 15
69	Scuola dell'Infanzia Via Marconi	Scuola Materna	Via Marconi, 15
70	ITCG P.L. Nervi	Scuola Secondaria di II grado	Via Scrocarocco, 20
71	Scuola dell'Infanzia Pacinotti	Scuola Materna	Via Pacinotti
72	Scuola "Don Cesare Ionita"	Scuola Secondaria di I grado	Piazza Risorgimento, 27

EDIFICI STRATEGICI E RILEVANTI

Id	Nome	Tipo
31	ER15-Scuola dell'Infanzia Pantano	Area Classe d'Uso III
32	ER23-Scuola Primaria Pantano	Area Classe d'Uso III
33	ER05-Albergo Ristorante La Toca	Area Classe d'Uso III
34	ER14-Scuola Primaria "T. Falasca"	Area Classe d'Uso III
35	ER12-Scuola Primaria "T. Falasca"	Area Classe d'Uso III
36	ER19-Archivio Storico Innocenzo III	Area Classe d'Uso III
37	ER24-Chiesa San Pietro	Area Classe d'Uso III
38	ER11-Villa Monti Lepini	Area Classe d'Uso III
39	ER04-Chiesa Pantano	Area Classe d'Uso III
40	ER10-Chiesa del Gesù	Area Classe d'Uso III
41	ER18-Chiesa di Santo Stefano	Area Classe d'Uso III
42	ES06-Istituto Monsignor Giuseppe Sagnori	Area Classe d'Uso IV
43	ER01-Museo Archeologico Comunale di Segni	Area Classe d'Uso III
44	ER02-Concattedrale di Santa Maria Assunta	Area Classe d'Uso III
45	ER17-Chiesa di Santa Lucia V.M.	Area Classe d'Uso III
46	ES01-Comune di Segni, Polizia Locale e Deposito Materiali e Mezzi	Area Classe d'Uso IV
47	ER07-B&B L'Antica Meridiana	Area Classe d'Uso III
48	ER28-Raccolta Olio Vegetale Esaueto	Area Classe d'Uso III
49	ER09-Biblioteca Comunale	Area Classe d'Uso III
50	ER13-Scuola "Don Cesare Ionita"	Area Classe d'Uso III
51	ER20-Chiesa Santa Maria Degli Angeli	Area Classe d'Uso III
52	ES09-Antica Chiesa Trappista e "Ritossa Mezzo"	Area Classe d'Uso IV
53	ES03-Carabinieri Comando Stazione Nucleo Forestale	Area Classe d'Uso IV
54	ER15-Scuola dell'Infanzia Pacinotti	Area Classe d'Uso III
55	ER27-Centro Anziani	Area Classe d'Uso III
56	ER21-ITCG P.L. Nervi	Area Classe d'Uso III
57	ES04-COC	Area Classe d'Uso IV
58	ER06-Albergo Ristorante La Pace	Area Classe d'Uso III
59	ER08-B&B San Marco	Area Classe d'Uso III
60	ER22-Magic Rainbow B&B	Area Classe d'Uso III
61	ER03-Agriturismo Casale del Marrone	Area Classe d'Uso III
62	ER25-Convento dei Cappuccini-San Francesco d'Assisi	Area Classe d'Uso III
63	ER26-Istituto Suore Angeliche	Area Classe d'Uso III
64	ES02-Carabinieri	Area Classe d'Uso IV
65	ES07-Residenza Geriatrica Villa Caterina	Area Classe d'Uso IV

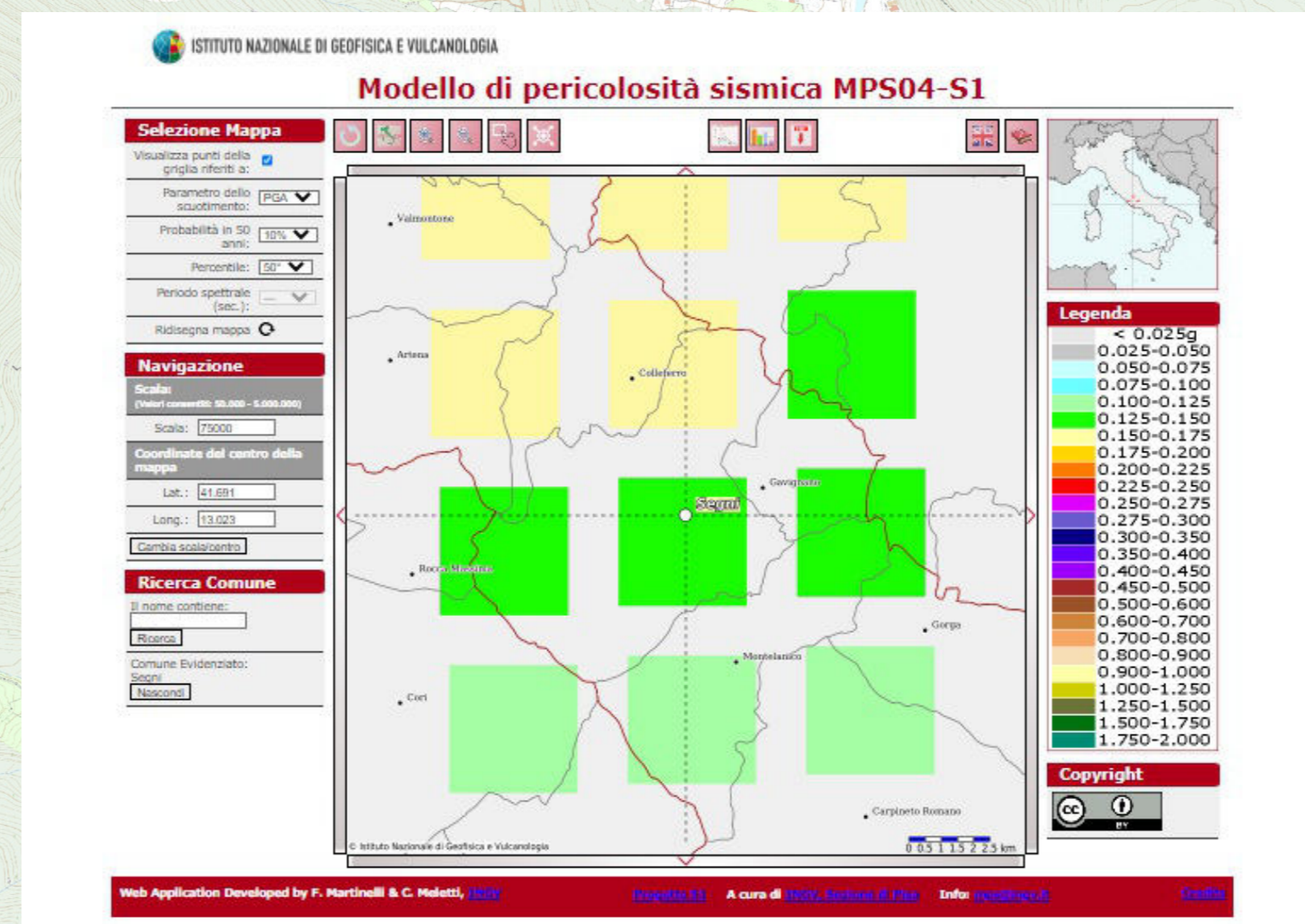

Fig. 1: Modello di Pericolosità Sismica